

Résultats :
 Installation progressive ayant permis de faire vivre décemment 0,5, puis 2, puis 4 ETP, de procurer des fruits et légumes sains pour environ 400 personnes tout au long de l'année en circuit court, d'innover sur plan technique pour adapter les pratiques à une production très peu mécanisée, favoriser l'aggradation des sols et de léco-système.
 Transmission et aide à l'accompagnement à l'installation. Animation d'un réseau.
 Participation à des travaux de recherche.

Quoi : Les jardins de Bouet sont une micro ferme créée en 2014, sur la quelle sont produites une cinquantaine de légumes de saison commercialisés sous forme de paniers d'AMAP ou de particuliers (120 semaine). La microferme est certifiée en bio (Ecocert)

Pourquoi : développer un modèle de micro-ferme maraichère bio résilient et durable tants au niveau agroécologique, socio-territorial, qu'économique.

Comment : Les pratiques sont basées sur l'agroécologie et l'agroforesterie. 90% des travaux sont effectués à la main. Elle compte depuis 1 an 4 associés et présente des résultats techniques et économiques permettant de parler de «modèle agroécologique productif et efficient».

La microferme accueille de très nombreux stagiaires dont une vingtaine ont créé une micro ferme du même type en Aquitaine.

Nous sommes également membre du comité de pilotage du programme de recherche - action MicroAgri.

Où : Lados

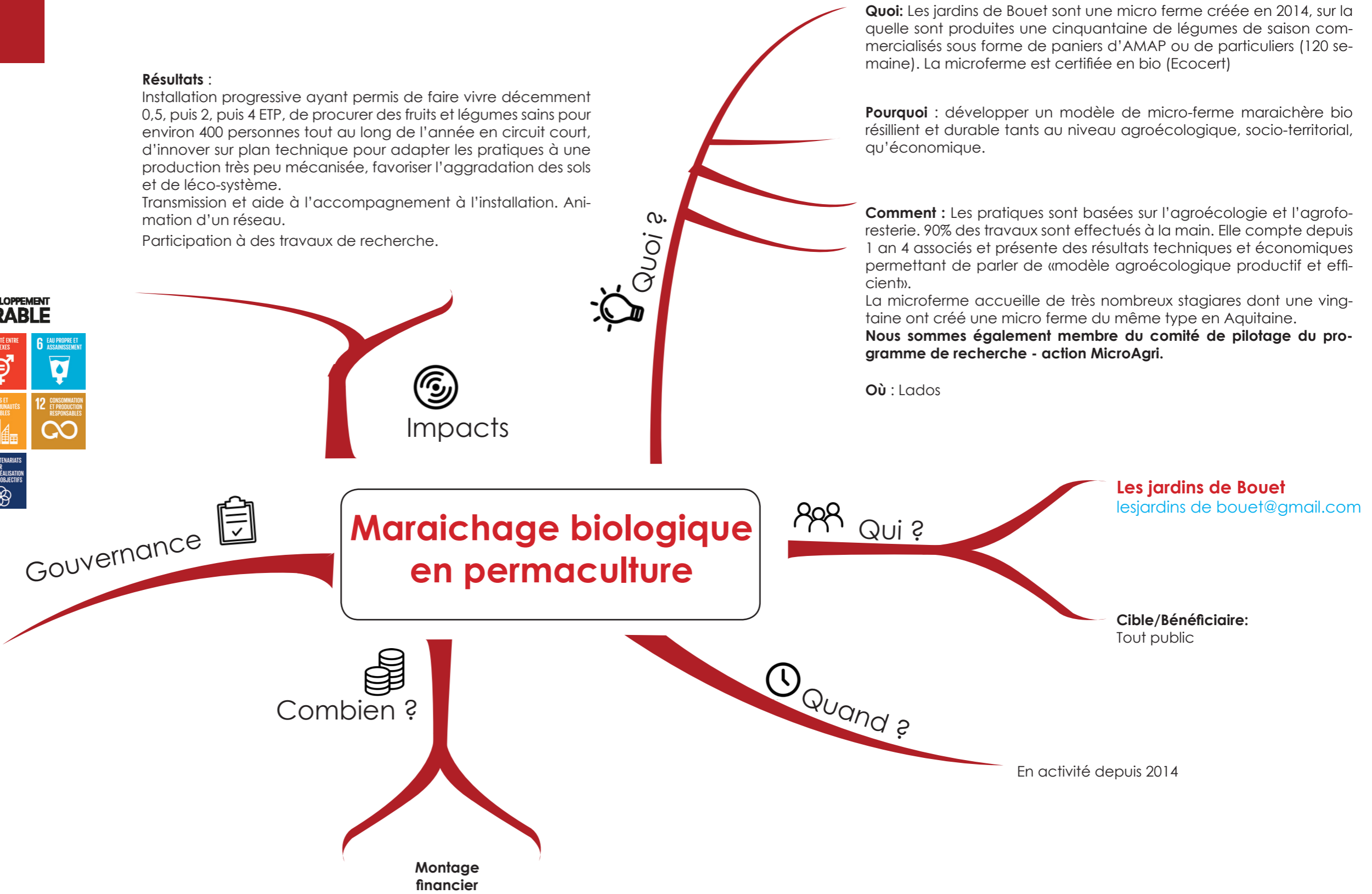

Remarques :